



**PROFILE**

**HỒ SƠ NĂNG LỰC**





Thư ngỏ	03
Giới thiệu chung	04
Thông tin pháp lý	06
Tầm nhìn - Sứ mệnh - Giá trị cốt lõi	07
Chính sách hoạt động	08
Năng lực công ty	09
Sơ đồ tổ chức	12
Văn hóa doanh nghiệp - Hệ thống phân phối	13
Sản phẩm của chúng tôi	14
Dự án tiêu biểu	24
Đối tác tiêu biểu	28
Lời cảm ơn	29

## A | Thư ngỏ

Chào Quý khách hàng của **CÔNG TY CỔ PHẦN TẬP ĐOÀN AUSTEC**,

Chúng tôi xin gửi lời chào trân trọng và lời chúc thành công, phát triển và thịnh vượng đến Quý khách hàng. **AUSTEC** được thành lập từ tháng 07 năm 2007, là thương hiệu sản phẩm cao cấp với nhiều năm kinh nghiệm trong ngành Cửa cuốn, Phụ kiện cửa kính tại thị trường Việt Nam.

Với đội ngũ kỹ sư, công nhân được đào tạo chính quy, có tay nghề cao cùng sự đầu tư trang thiết bị, công nghệ, **AUSTEC** đã và đang tiếp tục khẳng định thương hiệu của mình. Hiện tại, chúng tôi là một trong những đơn vị hàng đầu Việt Nam trong lĩnh vực sản xuất và phân phối các loại Cửa cuốn, Bản lề sàn thủy lực, Ray cửa trượt bán tự động, Phụ kiện Cabin phòng tắm kính cao cấp, với hàng trăm các Đại lý / Nhà phân phối trải dài cả nước và được khách hàng tin tưởng lựa chọn.

Chúng tôi tin rằng, với tiềm lực hiện có về cơ sở vật chất và con người, **AUSTEC** sẽ mang đến cho Quý khách hàng những dịch vụ tốt nhất. Sự hài lòng của Quý khách chính là thành công của doanh nghiệp chúng tôi.

Trong thời gian tới, **AUSTEC** mong muốn có cơ hội được hợp tác với Quý khách hàng trên con đường thành công và phát triển. Chúng tôi hy vọng sẽ được đồng hành cùng Quý khách hàng để cùng nhau xây dựng một tương lai tốt đẹp.

Trân trọng cảm ơn và kính chúc Quý khách hàng thành công và thịnh vượng!



## Giới thiệu chung

**CÔNG TY CỔ PHẦN TẬP ĐOÀN AUSTEC** chúng tôi đã trở thành một thương hiệu Uy tín - Chất lượng - Đồng bộ. Thương hiệu **AUSTEC** đã và đang từng bước khẳng định vị thế - là một trong những Công ty hàng đầu về lĩnh vực tư vấn, thiết kế, sản xuất và lắp đặt hệ thống cửa cuốn, cửa nhôm kính, cửa nhựa uPVC trong và ngoài nước

### THÔNG TIN DOANH NGHIỆP

Tên Công ty	<b>CÔNG TY CỔ PHẦN TẬP ĐOÀN AUSTEC</b>
Trụ sở	Số 46 Trần Bình, Mai Dịch, Cầu Giấy, Hà Nội
VP Miền Bắc	P604 CC172 Trần Bình, Phường Mai Dịch, Quận Cầu Giấy, TP Hà Nội.
VP Miền Nam	Vĩnh Phú 14, KP5, TX. Thuận An, Bình Dương
Điện thoại	(0243) 768 8841   (0243) 768 8841
Email	info@austec.com.vn
Website	<a href="https://austec.com.vn/">https://austec.com.vn/</a>
Mã số thuế	0104030753
Vốn điều lệ	8.000.000.000 VND (Tám tỷ đồng)
Người đại diện	Nguyễn Quang Hưng - Giám đốc



## Lĩnh vực hoạt động

- » Cung cấp và thi công cửa cuốn công nghệ Đức / Úc mang thương hiệu Austec.
- » Cung cấp bản lề sàn thủy lực âm sàn, dương sàn tiêu chuẩn Dorma CHLB Đức và thi công cửa nhôm kính sử dụng bản lề sàn thủy lực Austec.
- » Cung cấp ray treo cửa trượt và thi công công trình nhôm kính sử dụng ray treo cửa trượt Austec.
- » Cung cấp và thi công cabin phòng tắm kính Austec đa chủng loại, hiện đại, sang trọng.
- » Thi công hoàn thiện các công trình sử dụng cửa nhôm kính, cửa nhựa uPVC.

### ĐIỂM MẠNH CỦA CHÚNG TÔI

- » Đội ngũ quản lý dày dặn kinh nghiệm.
- » Các chuyên gia ngành cửa cuốn, phụ kiện kính (bản lề sàn thủy lực, ray treo cửa trượt lùa, cabin phòng tắm kính) và các cán bộ kỹ sư có chuyên môn cao.
- » Hệ thống nhà xưởng hoàn chỉnh và trang thiết bị dây chuyền sản xuất hiện đại.
- » Với sự tận tâm và tiêu chí cao nhất là làm hài lòng khách hàng, chúng tôi sẵn sàng cung cấp các giải pháp tốt nhất và không ngừng cải thiện, nâng cao trình độ chuyên môn để mang tới Khách hàng những sản phẩm tốt nhất, ưu việt nhất trong tương lai.



## Giấy tờ pháp lý

SỞ KẾ HOẠCH VÀ ĐẦU TƯ  
THÀNH PHỐ HÀ NỘI  
PHÒNG ĐĂNG KÝ KINH DOANH

CỘNG HÒA XÃ HỘI CHỦ NGHĨA VIỆT NAM  
Độc lập – Tự do – Hạnh phúc

**GIẤY CHỨNG NHẬN ĐĂNG KÝ DOANH NGHIỆP  
CÔNG TY CỔ PHẦN**

Mã số doanh nghiệp: 0104030753  
Đăng ký lần đầu: ngày 02 tháng 07 năm 2009  
Đăng ký thay đổi lần thứ: 6, ngày 11 tháng 06 năm 2021

**1. Tên công ty**  
Tên công ty viết bằng tiếng Việt: CÔNG TY CỔ PHẦN TẬP ĐOÀN AUSTEC  
Tên công ty viết bằng tiếng nước ngoài: AUSTEC GROUP JOINT STOCK COMPANY  
Tên công ty viết tắt: AUSTEC GROUP., JSC

**2. Địa chỉ trụ sở chính**  
Số 46, phố Trần Bình, Phường Mai Dịch, Quận Cầu Giấy, Thành phố Hà Nội, Việt Nam  
Điện thoại: 094 235 1086 Fax:  
Email: lttaco.jsc@gmail.com Website: austec.com.vn

**3. Vốn điều lệ**  
Vốn điều lệ: 8.000.000.000 đồng.  
Bảng chữ: Tám tỷ đồng  
Mệnh giá cổ phần: 10.000 đồng  
Tổng số cổ phần: 800.000

**4. Người đại diện theo pháp luật của công ty**  
\* Họ và tên: NGUYỄN QUANG HUNG Giới tính: Nam  
Chức danh: Giám đốc  
Sinh ngày: 16/10/1984 Dân tộc: Kinh Quốc tịch: Việt Nam  
Loại giấy tờ pháp lý của cá nhân: Chứng minh nhân dân  
Số giấy tờ pháp lý của cá nhân: 036084000056  
Ngày cấp: 22/05/2013 Nơi cấp: Cục CS QLHC về TTXH  
Địa chỉ thường trú: Tổ 18, Phường Phú Diễn, Quận Bắc Từ Liêm, Thành phố Hà Nội, Việt Nam  
Địa chỉ liên lạc: Tổ 18, Phường Phú Diễn, Quận Bắc Từ Liêm, Thành phố Hà Nội, Việt Nam

**TRƯỞNG PHÒNG,**  
  
**PHỤ TRƯỞNG PHÒNG**  
Trần Hà Thanh

## Tầm nhìn - Sứ mệnh Giá trị cốt lõi



### Tầm nhìn

Trở thành thương hiệu hàng đầu, sản phẩm mang tính đồng bộ cao trong ngành Cửa cuốn, Phụ kiện cửa kính,... chuyên nghiệp và uy tín tại Việt Nam, với thương hiệu phát triển vững mạnh, cam kết mang đến những giải pháp hoàn hảo, góp phần đem lại cuộc sống hạnh phúc và thịnh vượng cho cộng đồng.



### Sứ mệnh

Với khách hàng: Chúng tôi không chỉ cung cấp những ngôi nhà chất lượng làm hài lòng khách hàng, mà còn góp phần tạo dựng một cộng đồng nhân văn tiên tiến, phong cách sống hiện đại như slogan của chúng tôi

“Your space – Our technology”

Không gian của bạn – Công nghệ của chúng tôi

Với nhân viên: Xây dựng một môi trường làm việc chuyên nghiệp, tạo dựng nền tảng kiến thức nghề nghiệp, kĩ năng công việc tốt nhất để giúp nhân viên ổn định sự nghiệp vững chắc.

Với đối tác: Chúng tôi luôn đặt niềm tin và lợi ích của đối tác lên hàng đầu. Bằng năng lực tài chính và kinh nghiệm thực tiễn, chúng tôi xây dựng môi trường hợp tác tin cậy, đôi bên cùng chia sẻ lợi ích dài lâu.



### Giá trị cốt lõi

Chính trực: Đây là giá trị quan trọng nhất hình thành phong cách của **AUSTEC**, thể hiện hình ảnh một doanh nghiệp đáng tin cậy, luôn giữ vững uy tín của mình với đối tác, khách hàng và đồng nghiệp.

Chuyên nghiệp: **AUSTEC** luôn thể hiện sự năng động, sáng tạo và chuyên nghiệp giao dịch, quan hệ với khách hàng, đối tác và đồng nghiệp.

Tận tâm: Chúng tôi xem trọng khách hàng và luôn lấy khách hàng làm trung tâm, đặt lợi ích và mong muốn của khách hàng lên hàng đầu; nỗ lực mang đến cho khách hàng dịch vụ hoàn hảo nhất; xem sự hài lòng của khách hàng là thước đo thành công.



## Chính sách hoạt động

# 1

### Chất lượng

Nhận thấy chất lượng, uy tín là yếu tố quyết định và là chìa khóa của thành công, chúng tôi xem việc đảm bảo tiến độ, chất lượng và dịch vụ là mục tiêu chiến lược trong sự nghiệp phát triển bền vững của mình. Mục tiêu của chúng tôi là mang đến cho khách hàng sản phẩm đẹp, chất lượng cao & tối ưu hóa về kinh tế.

# 2

### Sáng tạo

Tập thể chúng tôi đã và đang không ngừng tìm tòi, phát triển cải tiến, nâng cao chất lượng, dịch vụ cũng như đổi mới khả năng cung ứng, không có bất kỳ khó khăn nào có thể ngăn cản chúng tôi mang lại những giá trị tiện ích, công năng sản phẩm phù hợp nhất với lợi ích của khách hàng.

# 3

### Chuyên nghiệp

Công ty được vận hành bởi đội ngũ nhân sự chuyên nghiệp, nhiệt huyết, sáng tạo với nhiều kinh nghiệm. Chúng tôi luôn chủ động tuyển dụng các cán bộ công nhân viên, kỹ sư có trình độ cao để tạo ra những sản phẩm, thi công công trình với chất lượng tốt nhất.

# 4

### Nỗ lực

Chúng tôi tin tưởng rằng với tập thể đoàn kết, vững mạnh cùng sự ủng hộ của Quý khách hàng, chúng tôi chắc chắn sẽ gặt hái được nhiều thành công hơn nữa trong tương lai để cùng mang đến thành công cho tất cả đối tác khách hàng cùng đồng hành với mình.



## Năng lực nhân sự

Với chính sách thu hút nhân tài hiệu quả, luôn ghi nhận đóng góp của nhân viên, đội ngũ nhân sự của **AUSTEC** ngày càng gia tăng về số lượng và chất lượng nhằm đáp ứng nhu cầu phát triển của công ty và khách hàng.

Mỗi nhân viên của **AUSTEC** là đại diện cho năng lực chuyên môn đầy đủ, tinh thần trách nhiệm với khách hàng, đam mê trong công việc và khả năng thích nghi cao với biến động của thị trường. Về phía Ban Giám đốc, với chính sách khen thưởng và đào tạo hợp lý đã tạo bộ phận cho nhân viên luôn phát triển tài năng, thăng tiến và làm giàu.

Hiện nay **AUSTEC** có khoảng 50 nhân viên chính thức gồm các kỹ sư chuyên ngành, nhân viên kế toán, nhân viên kỹ thuật...

CHUYÊN NGÀNH	SỐ LƯỢNG
Kỹ sư	06
Công nhân	30
Lái xe giao hàng	03
Cử nhân luật	01
Cử nhân kinh tế	27
Cử nhân kế toán	06
Th.s kinh tế	02

# Năng lực máy móc



MÁY ÉP GÓC CỬA NHÔM



MÁY KHOAN KHÓA



MÁY CỬA GÓC NHÔM



MÁY HÀN MỘT CỬA SỔ



MÁY CẮT NHÔM 2 ĐẦU



MÁY CHÉP LỖ KHÓA



MÁY GHPH GÓC



MÁY LÀM SẠCH GÓC



MÁY ĐỘT DẬP THỦY LỰC CỬA NHÔM



MÁY UỐN VÒM CỬA NHÔM



MÁY GÕ XỬ LÝ CỬA NHÔM



MÁY PHAY



MÁY CẮT NHÔM CẦM TAY



MÁY KHOAN BÀN HỘP SỐ



MÁY HÀN GÓC CỬA NHỰA LỖI THÉP



MÁY CẮT CỬA NHỰA LỖI THÉP



## A | Sơ đồ tổ chức

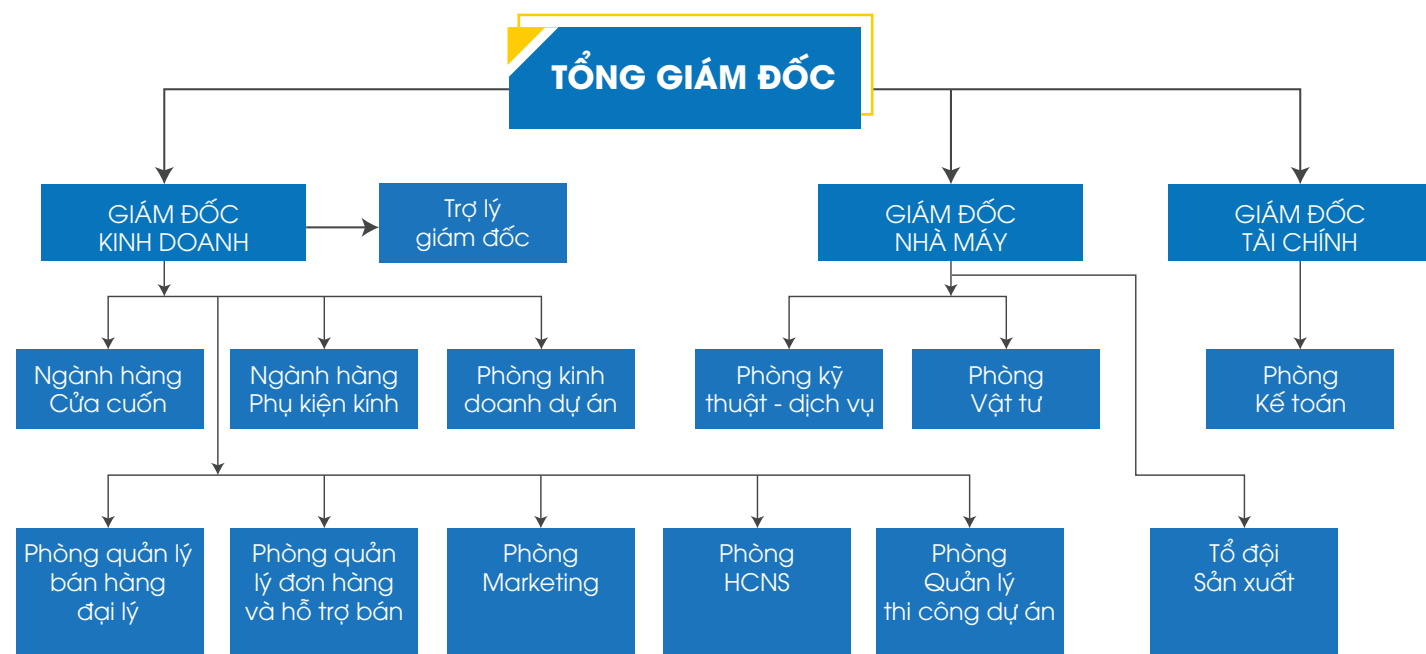

Bên cạnh đội ngũ cán bộ công nhân viên chủ chốt chính thức, tùy thuộc vào yêu cầu của từng dự án, nhà thầu, chúng tôi còn ký kết hợp đồng lao động với một số chuyên gia trong lĩnh vực phù hợp với từng chuyên ngành đặc biệt và một số cộng tác viên có kinh nghiệm và trình độ cao để có thể đáp ứng tốt nhất cho công việc. Với đội ngũ chuyên gia tư vấn giàu kinh nghiệm, chúng tôi đã đủ điều kiện năng lực là một trong những doanh nghiệp thi công lắp đặt nhôm kính và đầu tư xây dựng uy tín trên thị trường hiện nay.



### Biểu đồ nhân sự

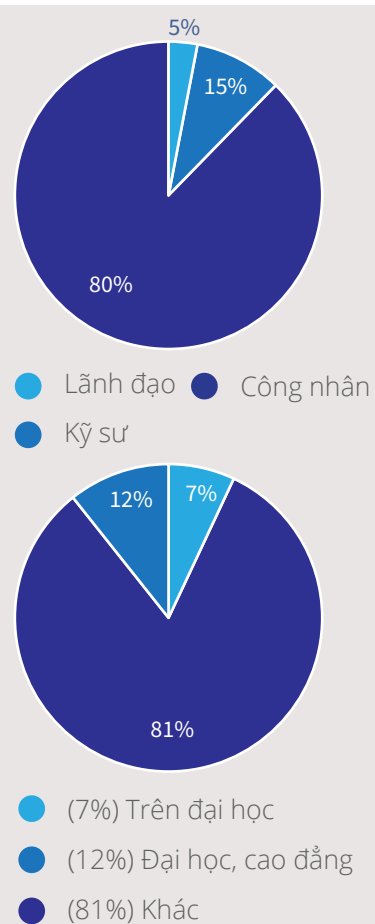

## A | Văn hóa doanh nghiệp Hệ thống phân phối

### Văn hóa doanh nghiệp



Tháng vì Cộng Đồng Austec - tháng 7 hàng năm

- Tháng để Tri Ân, Khuyến mại, Tặng quà....
- Tháng để Mọi người giao lưu gặp gỡ, chia sẻ sau một năm gặp lại & cùng giúp đỡ nhau trong tương lai
- Tháng để Austec giới thiệu ra mắt sản phẩm mới, sản phẩm cải tiến được nghiên cứu và phát triển
- Tháng để chúng ta cùng nhau xả stress bắt đầu cho một mùa vụ cuối năm của ngành xây dựng....

### Austec Family day



Hệ thống phân phối với gần 300 Đại lý Cấp 1 và hàng nghìn khách hàng phủ khắp 63 tỉnh thành trên toàn quốc



# Sản phẩm của chúng tôi

## SẢN PHẨM CỬA CUỐN

### Giới thiệu về sản phẩm

Ngay từ khi có mặt tại thị trường Việt Nam cửa cuốn đã tạo ra một sức hấp dẫn đặc biệt và được khách hàng tin dùng bởi những tính năng mới và khả năng vượt trội so với các loại cửa khác. Đặc biệt các loại cửa cuốn mới do Austec cung cấp với những công nghệ mới, hiện đại, giải quyết được những tính khó trong thiết kế công trình hơn hẳn với các sản phẩm truyền thống khác. Sản phẩm thể hiện được một số ưu thế dân dụng như: Êm, nhẹ, bền, nhanh, đảo chiều khi gặp chướng ngại vật, khả năng thoát hiểm nhanh khi gặp sự cố, còi báo động khi có đột nhập, và một số thiết bị ngoại vi khác.

Sản phẩm với những kiểu dáng hiện đại, sang trọng, đa dạng về màu sắc, có thể đóng mở bằng tay nhẹ nhàng nhờ hệ thống lò xo trợ lực, ....mang lại sự thỏa mãn và hài lòng cho Quý khách hàng.



### Giới thiệu về nguyên vật liệu

#### Sản phẩm cửa cuốn Tấm liền, Alu

- Hệ thống lò cuốn:
  - + Pu ly làm bằng nhựa kỹ thuật Engineering Nylon – 6.
  - + Lò xo trợ lực làm bằng thép C70 - C80 có kết cấu tóp đầu, thẳng đầu, giảm được hiện tượng lò xo va đập vào trục và giúp cho thân cửa thẳng bằng tốt hơn.

- Hệ thống thân cửa:
  - + Thân cửa bằng thép mạ màu của tập đoàn BlueScope Steel Australia hoặc thép mạ màu của các nhà máy có uy tín trong nước, thép mạ màu liên doanh, nhôm alu nan rời định hình AL6063 móc tròn (đối với cửa Alu).
  - + Các tấm thân có kích thước 470mm, được tạo cứng bởi các sóng hoặc tấm thân 420, chiều cao sóng 15mm, đảm bảo cho cửa có độ cứng vững cao, được ghép với nhau trên máy ép áp lực cao đảm bảo mối ghép phẳng đồng đều trên toàn bộ thân cửa (đối với cửa tấm liền).
  - + Hai bên thành được gắn dây Poliglidle có tác dụng giảm âm, giảm ma sát khi chuyển động.
  - + Có thể đục lỗ thoáng cố định để lấy không khí và ánh sáng.

- Hệ thống giá đỡ, ray dẫn hướng:
  - + Giá đỡ làm bằng thép V50 (mm) được mạ kẽm chống gỉ có độ bền và tuổi thọ cao.
  - + Ray dẫn hướng làm bằng nhôm hợp kim hoặc thép mạ kẽm / mạ điện phù hợp với từng kích cỡ cửa khác nhau.
  - + Thanh đáy được làm bằng nhôm hợp kim và được thiết kế phù hợp với từng dòng sản phẩm.

- Hệ thống mô tơ:
  - + Hệ thống mô tơ 24VDC công nghệ Automatic được thiết kế nằm gọn trong lô cuốn.
  - + Hộp điều khiển thông minh có khả năng kết nối với nhiều lựa chọn khác nhau.
  - + Hệ thống dây rút chốt li hợp (chuyển chế độ mở).

#### Hệ thống lò cuốn

#### Hệ thống mô tơ

#### Hệ thống thân cửa

#### Hệ thống giá đỡ, ray dẫn hướng

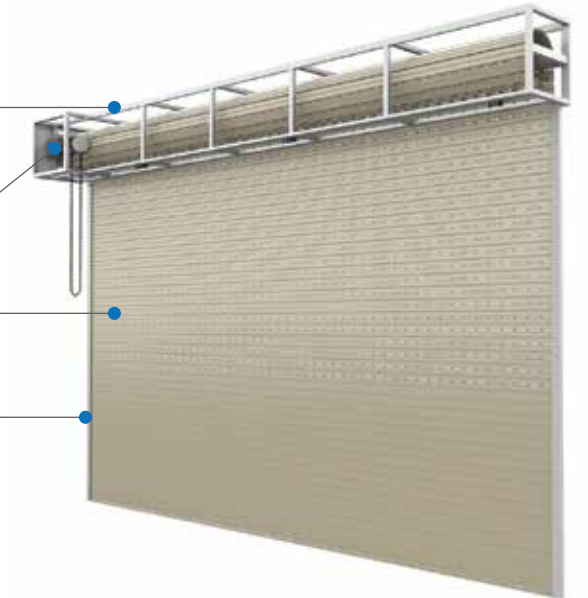

#### Sản phẩm cửa cuốn Khe thoáng, và một số loại khác.

- Hệ thống lò cuốn:
  - + Được thiết kế vành lõm để đỡ thanh trên cùng giúp cho lò cửa khi vận hành ôm chặt vào nhau tạo thành một cuộn tròn, giảm được 90% tiếng ồn phát ra khi vận hành cửa so với kiểu lò chữ O truyền thống.
- Hệ thống thân cửa:
  - + Bằng nhôm hợp kim mác AL6063 độ dày từ 0.9-1.6mm, bịt đầu nan bằng nhựa PA chống mài mòn bắt vít, trục € 114 mạ kẽm hoặc € 168 sơn chống gỉ ( đối với cửa khe thoáng ) hoặc thân cửa bằng thép chống cháy sơn tĩnh điện, ....(đối với các loại cửa khác)
  - + Bề mặt thân cửa được sơn bằng các loại sơn ngoài trời cao cấp của các hãng nổi tiếng như Akzo nobel, Dongtai hoặc Tiger, Seelac .... có độ kết bám cao và độ bền màu trên 10 năm.
  - + Thân cửa có các khe thoáng hình thang, hình thoi, ...đảm bảo tính an toàn và thẩm mỹ cao tối đa cho cửa.
  - + Sản phẩm thế hệ mới được thiết kế đặc biệt với khả năng chịu sức gió lớn và vận hành êm ái hơn các loại sản phẩm truyền thống nhờ có gioăng giảm âm 2 chiều lên xuống.





## SẢN PHẨM CỬA NHỰA uPVC

### Giới thiệu về sản phẩm

Đã có một khoảng 50 năm sản phẩm cửa nhựa uPVC được sử dụng rộng rãi tại các nước châu Âu, châu Úc, Châu Mỹ, và nhiều nước châu Á, những năm gần đây cửa nhựa uPVC đã du nhập vào Việt Nam và được người tiêu dùng biết đến như một sản phẩm ưu điểm nổi bật hơn hẳn các loại cửa truyền thống như gỗ hay nhôm, về tính cách âm cách nhiệt, độ bền cao, khả năng chịu lực cao và không cong vênh, co ngót, không bạc màu dưới tác dụng của thiên nhiên.

Nắm bắt được xu hướng và nhu cầu, Austec đã cho ra đời dòng sản phẩm cửa nhựa uPVC có lõi thép gia cường với hệ thống quản lý chất lượng ISO/QMS 9001 : 2016, các sản phẩm cửa nhựa của Austec đã khẳng định chất lượng qua các công trình chung cư, khách sạn, biệt thự cũng như hàng trăm nghìn các công trình dân dụng trên cả nước và được Quý khách hàng tin dùng.

Với việc ứng dụng các công nghệ tiên tiến của các nước Châu Âu các sản phẩm cửa sổ, cửa đi, vách ngăn có hộp kính không chỉ đem lại sự khác biệt về chất lượng sản phẩm mà còn góp phần ứng dụng sản phẩm mang công nghệ cao trong ngành vật liệu xây dựng Việt Nam.

### Giới thiệu về nguyên vật liệu

#### • Thanh profile

Thanh Profile là thanh nhựa định hình uPVC (Polyvnyl Chloride Unplasticized) có cấu trúc dạng hộp, được phân chia thành nhiều khoang trống bởi các vách ngăn nên khung nhựa có khả năng cách âm, cách nhiệt cao.

Thanh nhựa uPVC là một Polyvnyl Chloride chưa được nhựa hóa gồm các thành phần Polymers gốc Arylic tạo thành nhựa có khả năng bền chắc, chịu được va đập. Các chất ổn định làm cho thanh nhựa có khả năng chịu đựng tia cực tím, gió biển, các chất phụ gia tạo cho thanh nhựa bóng đẹp và không bị biến màu.

Các thanh nhựa định hình có vách ngăn bên ngoài chiều dày 2.5 đến 3 (mm), các vách ngăn bên trong từ 1.5 đến 2 (mm). Bề rộng của thanh lên đến 60~80 (mm), chiều cao từ 60 (mm) đến 70 (mm).

Với cấu tạo là các khoang rỗng bên trong nên ngoài khả năng cách âm, cách nhiệt khoang rỗng ở giữa cho phép thanh nhựa liên kết với thép gia cường để tăng khả năng cứng vững, ngoài ra thanh nhựa định hình còn thiết kế các rãnh để liên kết khung, gioăng và lắp phụ kiện kim khí hình thành nên bộ cửa có tính đồng bộ.

Austec sử dụng thanh Profile xuất khẩu hãng Shide và Rehau – CH LB Đức.

#### • Thép gia cường

Thép gia cường được liên kết nằm bên trong thanh nhựa định hình có cấu tạo hình U,G,C được chế tạo bằng thép có cường độ chịu lực cao và được mạ kẽm chống gỉ sét.

Thép gia cường là thép CT3 thành phần cacbon nhỏ hơn 0,2% và thành phần phụ gia khác, thép gia cường có độ dày từ 1.2mm đến 2 (mm) và được liên kết suốt chiều dài của thanh nhựa.

#### • Kính

##### - Kính đơn

Kính thường một lớp Việt Nhật độ dày có thể từ 5mm đến 12mm.

Kính dán an toàn 6.38mm, 8.38mm, 10.38mm,... là loại kính gồm hai lớp kính dán với nhau bởi một lớp film trong suốt dày 0.38mm. Ưu điểm của loại kính này là khi bị va đập chỉ bị rạn mà không vỡ thành từng mảnh có tác dụng hạn chế việc đột nhập và an toàn cho người sử dụng.

Kính an toàn góp phần tăng độ cách âm cách nhiệt, hạn chế tia cực tím, đảm bảo an toàn trong trường hợp thiên tai, khả năng chịu nhiệt tốt.

Kính tôi cường lực (temper): là loại kính có độ cứng rất cao, chịu được va đập mạnh, khi vỡ tạo thành những mảnh nhỏ như hạt ngô.

#### Thanh profile

#### Kính

#### Khí trợ

#### Keo

#### Hạt hút ẩm

#### Thép gia cường

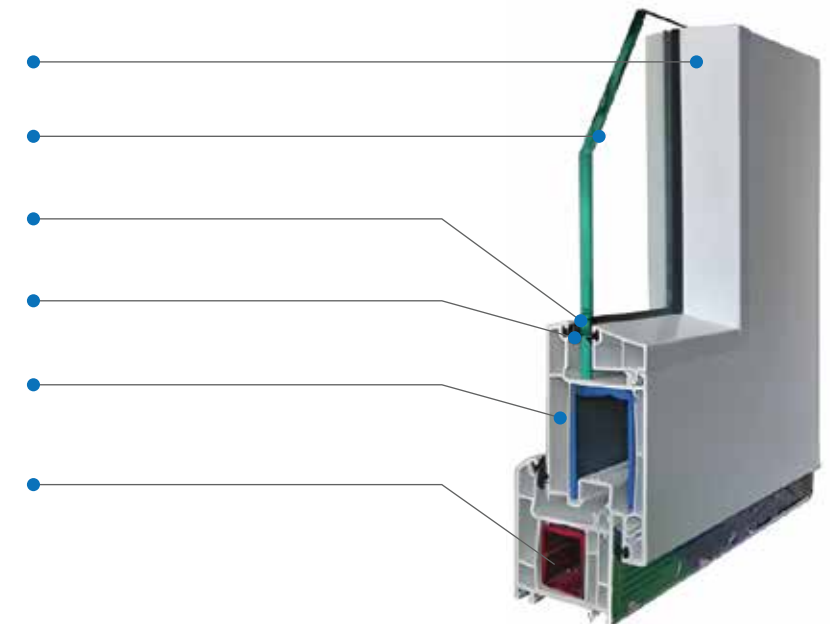

#### - Kính hộp

#### + Kính

Kính được sử dụng cho cửa nhựa bao gồm các loại kính: kính thường Việt Nhật, kính dán an toàn 6.38mm, 8.38mm, 10.38mm, kính phản quang bí 5mm, 8mm, kính cường lực .

#### + Khung cũ nhôm

Khung cũ nhôm được nằm bên trong hộp kính và cách mép hộp kính từ 5 đến 7mm, cấu tạo khung cũ nhôm dạng hộp rỗng trong, mặt trong của khung cũ nhôm có hai hàng lỗ nhỏ có tác dụng cho không khí lưu thông.

#### • Hạt hút ẩm

Hạt hút ẩm được nằm bên trong khung cũ nhôm và có tác dụng hút hết không khí ẩm bên trong hộp kính qua các lỗ nhỏ của khung cũ nhôm.

#### • Khí trợ

Khí trợ hay còn gọi là khí (acgông) được bơm đầy trong hộp kính có khả năng cách âm tốt và chống không khí xâm nhập vào bên trong hộp kính.

#### • Keo

Keo là keo hai thành phần đặc chủng được bơm quanh hộp kính với bề dày lên đến 5 – 7mm có tác dụng làm kín khít hộp kính làm tăng khả năng cách âm của hộp kính và ngăn ngừa xâm nhập không khí từ bên ngoài.

Với công nghệ Châu Âu, hộp kính là bước ngoặt đột phá về công nghệ, là một sản phẩm không thể tách rời với hệ cửa nhựa lõi thép uPVC góp phần quan trọng cho các ưu điểm cách âm, cách nhiệt, và thẩm mỹ của cửa.

Cấu tạo với cấu trúc rỗng có một hoặc hai khoang bên trong hộp kính, được hút chân không và bơm khí trơ trong hộp kính, cùng với sự lựa chọn các loại kính khác nhau ngoài ra còn thiết kế nan trang trí bên trong hộp kính để tăng độ thẩm mỹ tạo kiểu dáng có bộ cửa có sự khác biệt với các hệ cửa truyền thống khác.



• Phụ kiện kim khí

Hệ phụ kiện đồng bộ làm từ thép trắng và mạ kẽm được nhập từ các hãng nổi tiếng như GU, GQ của Châu Âu và Châu Á.

Với nhiều kiểu dáng và tính năng khác nhau hệ phụ kiện kim khí có thể cho cửa nhựa có nhiều kiểu mở như mở quay ra ngoài, hất ra ngoài, quay vào trong, quay lật, mở trượt, ...

Phụ kiện kim khí bao gồm các chi tiết như bản lề 3D chỉnh được 3 chiều của cửa đi, thanh chốt đa điểm có nhiều chốt khóa ở các vị trí quanh bộ cửa, hãm khóa, bản lề 2D cho cửa sổ quay, tay nắm, ổ khóa, bánh xe cửa trượt, bản lề chữ A có cửa hất và quay ngoài, khóa bán nguyệt cho cửa sổ trượt,...

Austec sử dụng phụ kiện của hãng GU, Roto – Đức hoặc GQ.

• Nguyên vật liệu phụ

Bao gồm nệm chêm kính, đầu nối đố, ke thép 900, ray nhôm, chống nhấc, cao su chống đập, ốc vít,...

Ngoài các nguyên liệu trên cửa nhựa còn trang bị hệ thống gioăng kép cả bên trong và bên ngoài tạo nên khoảng rỗng trong khung, nên có khả năng cách âm, cách nhiệt cao.

Các nguyên liệu phụ làm tăng tính đồng bộ cho cửa nhựa uPVC

## CỬA NHÔM

### Giới thiệu về sản phẩm

Vách kính lớn, cửa nhôm cao cấp là sản phẩm thiết yếu trong ngành công nghiệp xây dựng và kiến trúc hiện đại với những ưu điểm như gọn nhẹ, thẩm mỹ và có tính đa dụng. Để đáp ứng nhu cầu ngày càng cao của Quý khách hàng Austec đã đưa sản phẩm Cửa nhôm cao cấp, Vách kính tấm lớn vào phục vụ với mục tiêu hoàn thiện và nâng cao chất lượng cũng như đa dạng hóa về chủng loại và mẫu mã sản phẩm. Một số sản phẩm như:

- Hệ vách nhôm kính lớn
- Cửa sổ, cửa đi ban công mở trượt
- Cửa đi, cửa mặt tiền
- Cửa sổ mở quay, cửa đi ban công
- Mái che
- Cửa sổ, cửa đi ban công mở trượt có cầu cách nhiệt
- Cửa chớp xoay





Giới thiệu về nguyên vật liệu

Hệ vách kính lớn gồm hệ vách nhôm giấu đố, giấu nẹp hoặc nẹp tùy theo thiết kế của công trình.

- Cửa sổ, cửa đi ban công mở trượt có độ chõm cánh 36mm giúp lấy ánh sáng tối đa và được gia cường có thể chống lão hóa, kích thước tối đa rộng 2600mm, lắp kính dày từ 5-20mm.
- Cửa đi, cửa mặt tiền với kích thước tối đa W=1200mm x H=2350mm. Trọng lượng tối đa 240kg, có thể lắp kính dày từ 17-66mm
- Cửa sổ mở quay, cửa đi ban công có thể mở lộ hoặc giấu khung cánh, có thể lắp kính dày 33mm
- Mái che là cấu trúc đồng bộ giữa vách nhôm kính lớn và mái che, độ dốc mái từ 160 - 600, cho phép lắp kính dày từ 16-32mm.
- Cửa sổ, cửa đi ban công mở trượt có cầu cách nhiệt có thể lắp kính dày tối đa 26mm, con lăn chịu tải tối đa 200kg.
- Cửa chớp xoay được kết hợp giữa khung nhôm với chớp kính, chớp nhôm, hoặc cả hai. Các tấm nhôm hoặc kính có hình chữ nhật được lắp cách nhau 135mm. Hệ bản lề có thể mở 800, tay nắm đòn bẩy, xoay hoặc bấm nút

Chúng tôi sử dụng phụ kiện cửa nhôm cao cấp, vách kính tấm lớn của một số hãng uy tín trên thị trường như: Kinlong, Storos, Hopo,...



## BẢN LỀ SÀN VÀ BỘ PHỤ KIỆN CỬA TRƯỢT CHUYÊN DỤNG AUSTEC

### Giới thiệu về sản phẩm

Phân loại theo chức năng công nghệ thì Bản lề sàn AUSTEC được phân làm 02 loại chính là:

- + Bản lề âm sàn: Là sản phẩm Bản lề sàn truyền thống phải khoét sàn khi thi công và đặt âm xuống sàn
- + Bản lề dương sàn: Là sản phẩm Bản lề sàn công nghệ mới hoàn toàn không phải khoét sàn khi thi công, nhỏ gọn, hiện đại và tiết kiệm không gian lắp đặt, mỹ quan, lắp đặt đơn giản

Phân loại theo chủng loại sản phẩm cao cấp thì Bản lề sàn & phụ kiện AUSTEC được phân làm 02 loại chính:

- + Sản phẩm inox 304 sáng bóng
- + Sản phẩm inox 304 sáng bóng được mạ Titanium gold



Bản lề sàn thủy lực – tiêu chuẩn Domar CHLB Đức – bảo hành đổi mới 30 tháng

Tiêu chuẩn quốc tế ngay từ nguồn nguyên liệu đầu vào, hàng chính hãng có tính đồng bộ cao từ bản lề sàn thủy lực, kẹp kính trên, kẹp kính dưới, kẹp góc, kẹp khóa và các phụ kiện đi kèm giúp cho bộ cửa luôn đạt tính thẩm mỹ cao, vận hành an toàn, bền bỉ, êm ái.

Sản xuất theo công nghệ Domar CHLB Đức, thiết kế tiêu chuẩn riêng của Austec làm cho bộ cửa trở lên đẹp hơn, công năng đa dạng, phù hợp với không gian, có tính phong thủy cao hơn cho ngôi nhà của bạn.





### RAY TREO CỬA TRƯỢT (LÙA) CÔNG NGHỆ Ý - BẢO HÀNH 60 THÁNG

#### Giới thiệu về sản phẩm

Ray treo cửa trượt (lùa) cơ được Austec nghiên cứu và thiết kế từ sản phẩm cửa tự động của Ý để có sản phẩm theo mong muốn, phù hợp với nhu cầu người sử dụng với mức giá thành rẻ hơn nhiều lần so với cửa tự động hiện nay.

Tất cả các nguyên vật liệu đưa vào sản xuất đều đạt tiêu chuẩn quốc tế tạo ra sản phẩm ray cửa trượt Austec hàng chính hãng có tính đồng bộ cao từ máng ray, nắp ray, bộ cơ khí, vòng bi, nhựa con lăn, khóa liền tay và các phụ kiện đi kèm giúp cho bộ cửa luôn đạt tính thẩm mỹ cao, vận hành an toàn, bền bỉ, êm ái, đúng xu thế hiện đại.

Sản phẩm dễ dàng lắp đặt, công năng đa dạng, phù hợp với không gian, có tính phong thủy cao hơn cho ngôi nhà của bạn.



### CABIN PHÒNG TẮM KÍNH TIÊU CHUẨN DOMAR CHLB ĐỨC BẢO HÀNH ĐỔI MỚI 30 THÁNG

- + Tiêu chuẩn Domar CHLB Đức.
- + Dây truyền công nghệ sản xuất hiện đại.
- + Nguyên liệu inox 304ss tiêu chuẩn quốc tế, độ dày và kích thước sản phẩm đạt chuẩn.
- + Sản phẩm đồng bộ, đa dạng, đa công năng sử dụng phù





## A | Dự án tiêu biểu



**ECOLIFE BUÔN MÊ THUỘT**



**KCN PHÚ QUỐC, KIÊN GIANG**



**BỆNH VIỆN ĐIỀU DƯỠNG QUY NHƠN BÌNH ĐỊNH**



**BỆNH VIỆN THIÊN AN, BÌNH DƯƠNG**



**CHỢ CỐC BẮC GIANG**



**KCN QUANG CHÂU, BẮC GIANG**



**CHỢ AN NHƠN, BÌNH ĐỊNH**



**ECOHOME QUY NHƠN, BÌNH ĐỊNH**



## | Đối tác tiêu biểu

Để góp phần vào sự thành công của chúng tôi trong thời gian qua, **AUSTEC** không quên những đối tác đã song hành và tín nhiệm trong suốt quá trình phát triển Công ty.

Chúng tôi xin trân trọng giới thiệu một số đối tác tiêu biểu sau:



## | Lời cảm ơn

**CÔNG TY CỔ PHẦN TẬP ĐOÀN AUSTEC** xin gửi lời cảm ơn đến Quý khách hàng đã tin tưởng và tìm đến chúng tôi trong thời gian qua.

Với bộ máy lãnh đạo tổ chức, điều hành gọn nhẹ năng động phù hợp với cơ chế thị trường cùng đội ngũ cán bộ kỹ sư giàu kinh nghiệm, công nhân kỹ thuật lành nghề được đào tạo toàn diện về chuyên môn nghiệp vụ, thiết bị và công nghệ đạt yêu cầu, quan hệ hợp tác rộng rãi với các doanh nghiệp, **AUSTEC** tự tin hoàn toàn đáp ứng được mọi yêu cầu của khách hàng. Bằng tinh thần chủ động sáng tạo, sự nỗ lực và kiên trì trong công tác đổi mới, sự chuyển dịch cơ cấu kinh doanh một cách hợp lý, **AUSTEC** đã vươn lên và trở thành một trong số những Công ty vững mạnh có uy tín tại Việt Nam.

Đến với **AUSTEC**, khách hàng sẽ được gặp những người bạn chân thành, tin cậy và có được sản phẩm đạt chất lượng tốt, giá cả hợp lý và đáp ứng cao nhất tiến độ công trình.

Chúng tôi mong sẽ tiếp tục nhận được sự quan tâm và hợp tác của Quý vị trong thời gian tới.

Trân trọng!

*Thank you!* 





CÔNG TY CỔ PHẦN TẬP ĐOÀN AUSTEC  
AUSTEC GROUP JOINT STOCK COMPANY

Trụ sở: 46 Trần Bình, Mai Dịch, Cầu Giấy, Hà Nội.

VPHN: P604 CC172 Trần Bình, Mỹ Đình 2, Nam Từ Liêm, Hà Nội.

VPHCM: Vĩnh Phú 14, Thuận An, Bình Dương

Hotline: 081 345 3456 | 0945 222 000.

Website: [www.austec.com.vn](http://www.austec.com.vn)